

Num. rapport: 20190010068-V.1

EXEMPLAIRE ORIGINAL

PROCÈS-VERBAL D'UNE INSTALLATION ÉLECTRIQUE BT DE RACCORDEMENT DÉFINITIF ou RÉSIDENTIEL**GENERALITE**

Type d'installation: Modification de la tension

Lieu d'inspection: 1060 Bruxelles Chaussée de Forest 91A

Suivant RGIE: Art. 86, Art. 271

Date d'inspection: 03/10/2019

Inspecteur: Peter RAL

Propriete de:

Pers.Cont.:

NRN: 1

Delivre a: BXL

Date: 03/10/2019

Type de locaux: Appartement

Type d'inspection: Examen de conformité

Autres Reglements:

Contrôle suivant: 03/10/2044 ou dans: 300 mois

Installateur: MOIS George, Ciprian

T.V.A.: BE0836065071

tel.:

DETAILS DU POINT DE FOURNITURE

Numero EAN:

Compteur: 10451241

Marque: Sorema

Index I: 077865,6

Index II:

Raccordement: souterrain ou aérien

Tension de serv.: 3x230V

I max. instal.: 40A

Protection principale: -

Liaison comptage-coffre de repart.:

Type de cable: XGB

Nombre de cond.: 3

Section: 10 mm²

CONTROLES VISUELS - MESURES - ESSAIS

Description Installation:

☒ voir les schemas en annexe☒ schema unifilaire et schema de position ont ete signes pour approbation

Installation executee conformement aux schema's: en ordre

Etat du materiel_electrique: en ordre

Inventaire des influences externes present et signe: p.a

Protection contre les chocs electriques:

Contact direct: en ordre

Contact indirect: en ordre

Fonctionn. bouton d'essai: en ordre

Contrôle Boucle de default: en ordre

Resist. d'isolement general: Mohm

Electrode de terre:

type: piquets

Section: 16 mm²

Resistance de dispersion: 17 Ohm

Continuite PE et liaison equipotentielle: en ordre

Materiel fixe ou mobile:

Inter.Diff.General: 4p 40A/300mA

est plombé par scelles: p.a

Diff. supplém.: 4p 40A/30mA

Pas encore places:

Nombre de circuits terminaux: 29

Nombre de tableaux: 1

CONCLUSION**L'INSTALLATION EST CONFORME AU RGIE**

L'installation peut rester/ être mise en service. L'installation doit être contrôlée au plus tard à la date mentionnée ici dessus, telle que prévu par Art. 271 du RGIE, ainsi qu'avant toute mise en service d'une modification importante ou d'une extension notable, exécutées avant cette date.

Pour le Directeur Technique,
L'inspecteur,

CONSTATATIONS

Note (N) - Remarque (O) - Infraction (I) - les numéros réfèrent aux infractions standardisées

N11 - Sauf stipulation contraire, les appareils et machines raccordés à l'installation fixe, ne font pas partie de l'inspection..

N12 - Le présent contrôle porte sur les parties aisément accessibles et visibles de l'installation et exclu les parties cachées tel que les cloisons, les faux-plafonds, etc.

N13 - Sauf stipulation contraire, l'examen porte exclusivement sur l'état et le bon fonctionnement de l'installation. Sa conception sort du cadre de la mission.

Num. rapport: **20190010068-V.1****EXEMPLAIRE ORIGINAL****INFORMATIONS GENERALES****Le propriétaire de l'installation électrique en présence ou son gérant est tenu par les prescriptions réglementaires suivantes, conformément à AM du 06.12.2006****Art273-7**

1. l'obligation de conserver le rapport de conformité dans le dossier de l'installation électrique.
2. l'obligation de renseigner dans le dossier toute modification intervenue dans l'installation et l'obligation de faire procéder à un contrôle de conformité de toute modification ou extension importante de l'installation électrique soit par un organisme agréé soit par l'autorité habilitée ou chargée de le faire selon les prescriptions de l'article 275.
3. l'obligation d'aviser immédiatement le Service Public Fédéral ayant la Sécurité du Travail dans ses attributions et le Service Public Fédéral ayant l'Energie dans ses attributions de tout accident survenu aux personnes et du, directement ou indirectement, à la présence d'électricité.
4. l'obligation lorsque des infractions ont été constatées lors de la visite de contrôle, de faire effectuer une nouvelle visite de contrôle par le même organisme agréé afin de vérifier la disparition des infractions au terme du délai de un an. Dans le cas où, lors de cette seconde visite, des infractions subsistent, l'organisme agréé se doit d'envoyer une copie du procès-verbal de visite de contrôle à la Direction générale de l'Energie préposée à la haute surveillance des installations domestiques.

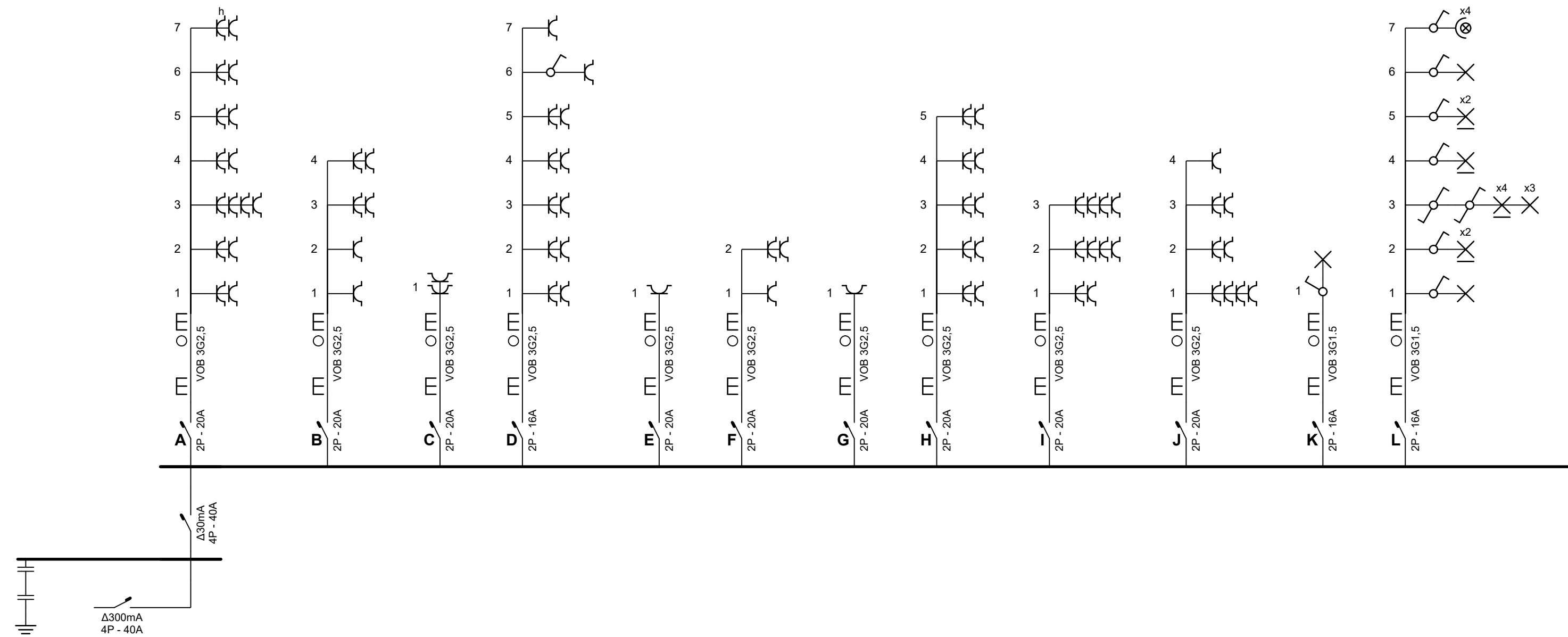

Installation contrôlée par :
Installatie gecontroleerd door:



Avenue Eiffel, 8 - 1300 Wavre - 010/280 577
Inspecteur : RAL Peter
Date / Datum :
PV n° :
Signature / Handtekening :

Adresse de l'installation électrique
Terwagne- Lehmunsniemi
Chaussée de Forest 91 Boîte RDC
1060 Saint Gilles

Installateur
Mois George Ciprian
Rue Heyvaert 146 B
1070 Anderlecht
GSM: 0483 37 79 49
e-mail: moisgeorge@gmail.com
TVA BE 0836.065.071

p. 1/5
Schéma unifilaire
3 x 230V ~ 50Hz

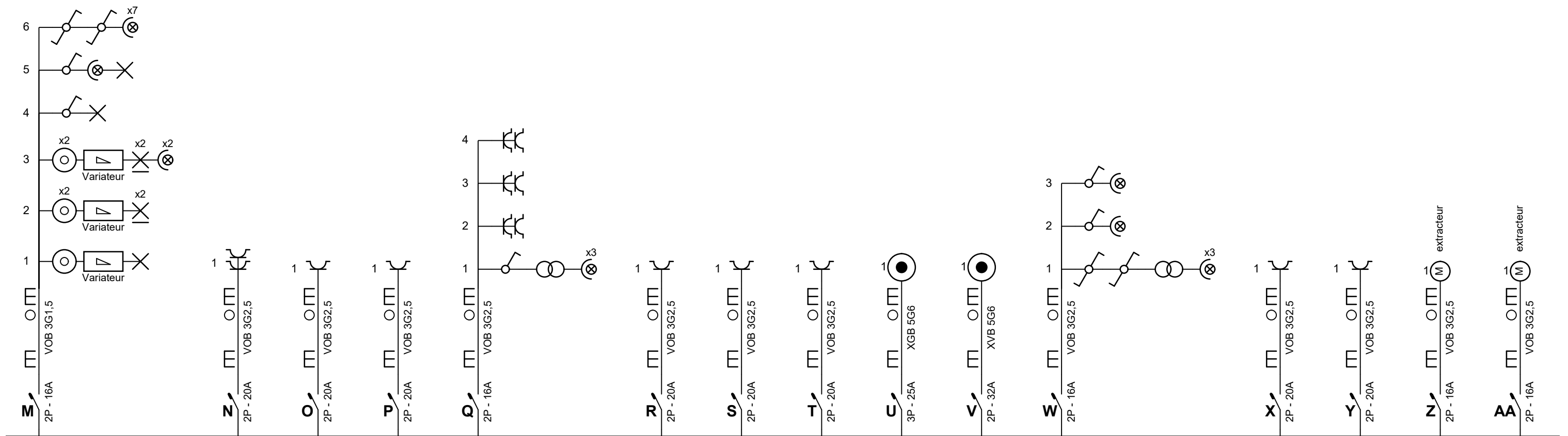

Installation contrôlée par :
Installatie gecontroleerd door:



Avenue Eiffel, 8 - 1300 Wavre - 010/280 577
Inspecteur : RAL Peter
Date / Datum :
PV n° :
Signature / Handtekening :

Adresse de l'installation électrique
Terwagne- Lehmunsniemi
Chaussée de Forest 91 Boîte RDC
1060 Saint Gilles

Installateur
Mois George Ciprian
Rue Heyvaert 146 B
1070 Anderlecht
GSM: 0483 37 79 49
e-mail: moisgeorge@gmail.com
TVA BE 0836.065.071

p. 2/5
Schéma unifilaire
3 x 230V ~ 50Hz

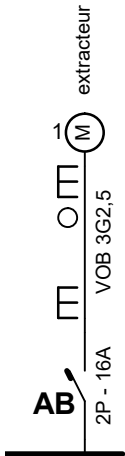

Installation contrôlée par :
Installatie gecontroleerd door:



Avenue Eiffel, 8 - 1300 Wavre - 010/280 577
Inspecteur : RAL Peter
Date / Datum :
PV n° :
Signature / Handtekening :

Adresse de l'installation électrique
Terwagne- Lehmunsniemi
Chaussée de Forest 91 Boîte RDC
1060 Saint Gilles

Installateur
Mois George Ciprian
Rue Heyvaert 146 B
1070 Anderlecht
GSM: 0483 37 79 49
e-mail: moisgeorge@gmail.com
TVA BE 0836.065.071

p. 3/5
Schéma unifilaire
3 x 230V ~ 50Hz

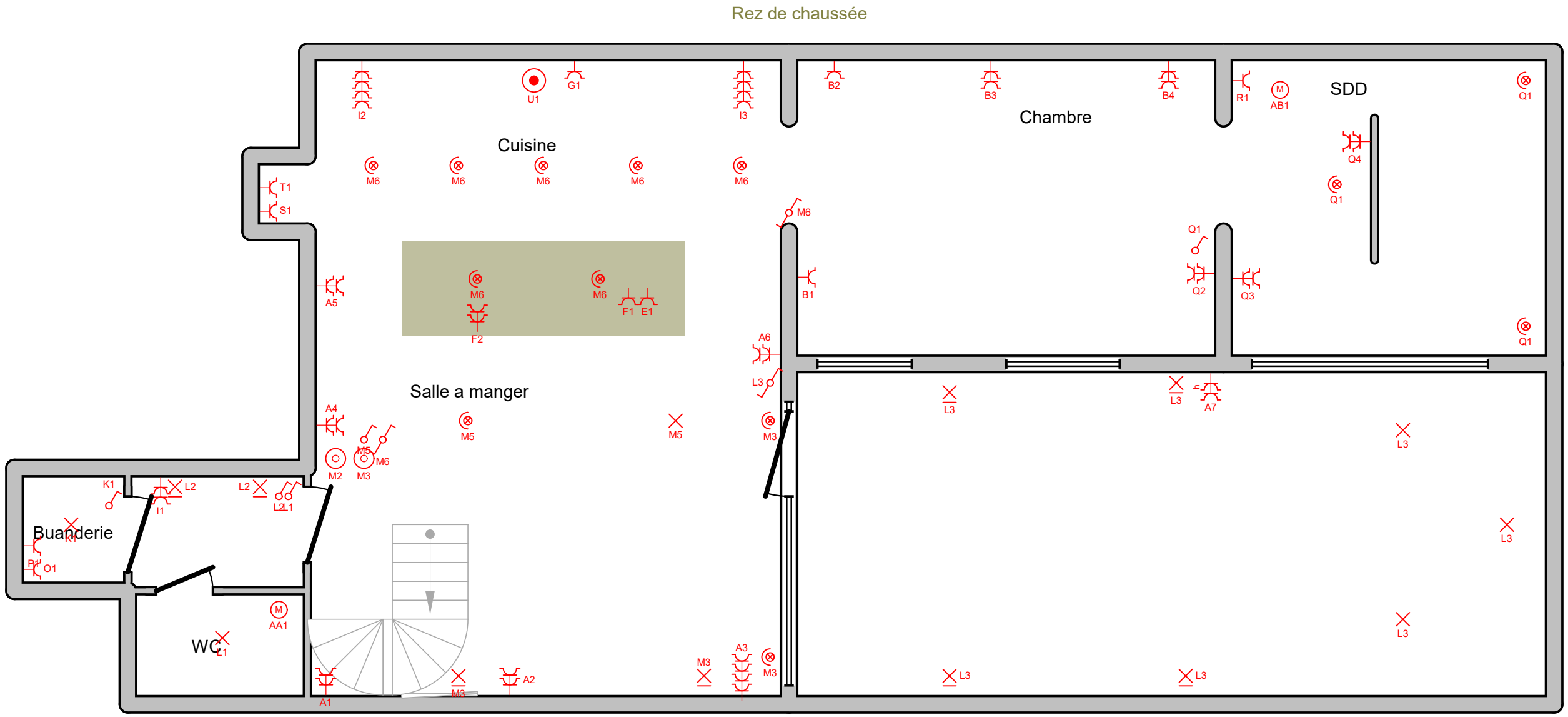

Installation contrôlée par :
Installatie gecontroleerd door:



Avenue Eiffel, 8 - 1300 Wavre - 010/280 577
Inspecteur : RAL Peter
Date / Datum :
PV n° :
Signature / Handtekening :

Adresse de l'installation électrique
Terwagne- Lehmunsniemi
Chaussée de Forest 91 Boîte RDC
1060 Saint Gilles

Installateur
Mois George Ciprian
Rue Heyvaert 146 B
1070 Anderlecht
GSM: 0483 37 79 49
e-mail: moisgeorge@gmail.com
TVA BE 0836.065.071

p. 4/5
Schéma de position
3 x 230V ~ 50Hz

